

Don't work for recognition

but do work worthy of recognition.

ไม่ควรทำงานแค่ผ่าน ๆ ไป แต่ควรทำงานที่มีคุณค่าควรแก่การจดจำ

แสงสว่างบนท้องฟ้าเกิดจาก “ดวงอาทิตย์”  
แสงสว่างจากชีวิต เกิดจาก “การปล่อยวาง”



ติดต่อกองสาธารณสุขและสิ่งแวดล้อม  
เทศบาลเมืองสมุทรสงคราม  
541/1 ถ.สมุทรสงคราม-บางแพ  
ต.แม่กลอง อ.เมือง จ.สมุทรสงคราม 75110  
โทรศัพท์ 0 3476 6416 ต่อ 153  
โทรสาร 0 3476 6427  
E-mail : smskcity52003@gmail.com

Facebook: กองสาธารณสุขและสิ่งแวดล้อม เทศบาลเมืองสมุทรสงคราม

SCAN ME

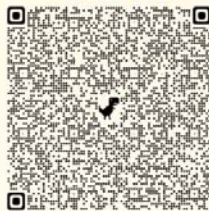

ขึ้น ๑๕ ค่ำ เดือน ๓

วันมาฆบูชา

กองสาธารณสุขและสิ่งแวดล้อม เทศบาลเมืองสมุทรสงคราม





# Public สา'

# สา' สุข พามู

## กลุ่มตัวเลข มาแรง ปี 2567

ใช้ตั้งแต่ 22 ธ.ค. 66 ถึง 22 ธ.ค. 67

เลือกตามความเหมาะสมและ  
ความต้องการของคุณได้เลย



ผอ.หนู่ย



หน.ก๊อก



หน.ป๋วย



หมอแหม่ม



คุณพิม



หนตัย



N'ยัย



P'อ๋อง



P'น้อง



เจ๊อ้อม



สามารถใช้กับสิ่งรอบตัวของคุณได้หมด ไม่ว่าจะเป็น  
ต่อท้ายชื่อไลน์ หรือหาเบอร์โทรศัพท์ใหม่  
ให้มีตัวเลขเหล่านี้อยู่รอบตัว ฯลฯ

246

สามารถขายของได้ดี  
ในโลก ONLINE  
เช่น TICKTOKER ไลฟ์สด  
เงินมา ลูกค้าเยอะแน่นอน

369

คิดต่อยอดทางธุรกิจ  
กลายเป็นเศรษฐีใหม่ได้ไม่ยาก  
รวมถึงเรื่องความรักด้วย  
อยากมีคู่ อยากแต่งงาน  
อยากเจอคนรักที่ดี

456

เสริมเรื่องการค้าขาย  
มีแต่คนช่วยอุดหนุน  
ไม่ว่าจะเป็นหน้าร้านหรือออนไลน์  
เงินทองไหลมาเทมา  
ขายของดีแบบหน้าตาเทท่า

789

การเสี่ยงโชค  
อยากเป็นเศรษฐีใหม่ มีโชคมีลาภ  
มีเงินปูบับเข้ามา รวมถึงธุรกิจ  
ส่งออก ธุรกิจมีเงินก้อนใหญ่  
หมุนเวียนทั้งปี

156

เสริมเรื่องงาน ต้องการให้  
เจ้านายเห็น และต้องการให้  
ทุกคนเห็นผลงาน ได้เลื่อน  
ขั้นเลื่อนตำแหน่งได้โบนัส

459

เสริมสติปัญญา  
ความคิด และเรื่องสุขภาพ  
เหมาะกับผู้ใหญ่และ  
เด็กนักเรียนมากๆ

# ตารางกิจกรรม

ประจำเดือนมีนาคม 2567

สภา'สุข  
TEAM

วันที่	กิจกรรม/โครงการ/อบรม
วันที่ 5-8, 11, 14-15	ฉีดวัคซีนป้องกันโรคพิษสุนัขบ้า 14ชุมชน
วันที่ 6	อบรมโครงการยกระดับมาตรฐานแห่งความปลอดภัย ประจำปีงบประมาณ 2567
วันที่ 19	อบรมสุขาภิบาลตลาด ปีงบประมาณ 2567
วันที่ 27	อบรมหลักสูตรสุขาภิบาลสำหรับผู้ประกอบการ
วันที่ 29	อบรมหลักสูตรสุขาภิบาลสำหรับผู้สัมผัสอาหาร



Health

สุข

Family



2



หมอหวิ



หมอทัศน์



P'SARA



หมอเอ๋



โอปอ



คุณยศ



ไหม (ของแถม)



โม่



พลอยพลอย



P'อ้อย



แอ่น

# หมอ(ทัศน์) ไปไหน? ตามไปดู...

เมื่อสัตว์แพทย์ของเราได้รับแจ้งจากสหกรณ์  
ประมงแม่กลอง ว่ามีสุนัขจำนวนมากเข้ามาใน  
บริเวณพื้นที่ตลาดปลา ส่งผลให้เป็นอุปสรรค  
สำคัญทำให้ไม่สามารถพัฒนาด้านสุขอนามัย  
ของตลาดปลา ให้เป็นไปตามมาตรฐานของ  
กรมประมงได้ สหกรณ์ประมงแม่กลองจึงขอ  
ความอนุเคราะห์ให้เจ้าหน้าที่เข้าดำเนินการทำหมัน  
สุนัขที่อยู่ในบริเวณตลาดปลา

ทางกองสาธารณสุขและสิ่งแวดล้อมจึง  
ประสานงานกับปศุสัตว์จังหวัดสมุทรสงคราม  
ดำเนินการทำหมันสุนัขในบริเวณตลาดปลา  
เมื่อวันที่ 19 กุมภาพันธ์ 2567



## คุณขอมา เราจัดให้...

งานป้องกันและควบคุมโรค 

# รู้ยังงูๆ



วันที่ 5 - 8, 11 และ 14 - 15 มี.ค.67

กองสาธารณสุขและสิ่งแวดล้อม

ลงพื้นที่ให้บริการฉีดวัคซีนป้องกันโรคพิษสุนัขบ้า  
ให้กับสุนัข และแมวในพื้นที่ 14 ชุมชนในเขต  
เทศบาลเมืองสมุทรสงคราม



เพียงนำบัตรประชาชนของเจ้าของ  
สัตว์เลี้ยง และสมุดทะเบียนสัตว์เลี้ยง  
มายังที่หน่วยบริการ



5 มี.ค.67  
09.00-11.00น. บริเวณสี่แยกแสงวงฉิม  
13.30-15.30น. บริเวณปากทางเข้าศาลอาษา

6 มี.ค.67  
09.00-11.00น. บริเวณศาลาวิฑประทุมคณาवास  
13.30-15.30น. ที่ทำการชุมชนบางจะเกร็ง 3,4

11 มี.ค.67  
09.00-11.00น. บริเวณหน้าร้านเด่นดี  
13.30-15.30น. บริเวณปากซอยสุขสยาม 3

8 มี.ค.67  
09.00-11.00น. บริเวณลานจอดรถ  
ฉ.ชมปริดา  
13.30-15.30น. บริเวณศาลาวัฒนธรรมนิมิตร

7 มี.ค.67  
09.00-11.00น. บริเวณสามแยกคลองกระซา  
13.30-15.30น. โต๊ะสะพานฟ้าฝั่งตะวันออก

14 มี.ค.67  
09.00-11.00น. บริเวณลานศาลาพอรัง

14 มี.ค.67  
09.00-11.00น. บริเวณลานจอดรถวัดเพชรสมุทรฯ  
13.30-15.30น. สูดซอยวัดขมิ้นบาง



สัตว์เลี้ยงที่จะนำมาฉีดวัคซีนป้องกันโรคพิษสุนัขบ้า  
ต้องมีอายุ 3 เดือนขึ้นไป หรือครบรอบการฉีดวัคซีน 1 ปี

### ทำไมต้องขออนุญาตประกอบการค้า?

ตามพระราชบัญญัติการสาธารณสุข พ.ศ. 2535 ได้กำหนดให้การประกอบการค้าต่างๆในเขตเทศบาลต้องได้รับอนุญาตจากเจ้าพนักงานท้องถิ่น หมายถึง นายกเทศมนตรี ทั้งนี้ เพื่อเป็นการตรวจสอบ ควบคุมดูแลและแก้ไขสิ่งที่จะมีผลกระทบต่อสุขภาพ และสภาวะความเป็นอยู่ที่เหมาะสมของประชาชน โดยใบอนุญาตมีอายุ 1ปี นับตั้งแต่วันที่ออกใบอนุญาต

### การประกอบการค้าที่ต้องได้รับอนุญาตจาก เจ้าหน้าที่พนักงานท้องถิ่น มีดังนี้

- 1.ร้านจำหน่ายอาหาร เช่น ร้านอาหารตามสั่ง ร้านก๋วยเตี๋ยว ร้านกาแฟ คาเฟ่ เป็นต้น
- 2.ร้านสะดวกซื้อ เช่น ร้านขายของชำทั่วไป หรือร้านสะดวกซื้อ เป็นต้น
- 3.กิจการที่เป็นอันตรายต่อสุขภาพ หมายถึงกิจการที่ต้องปฏิบัติ เกี่ยวกับการดูแลสภาพ หรือสุขภาพลักษณะของสถานที่และนิมิตการป้องกันอันตรายต่อสุขภาพ เช่น ร้านเสริมสวย แต่งผม ร้านสัก อุ้งซอมรด ร้านรับซื้อของเก่า โรงงานอาหารทะเลแปรรูป โรงงานน้ำปลา คาร์แคร์ โรงแรม เป็นต้น
- 4.กิจการตลาด เช่น ตลาดปลา ตลาดเอกชน ตลาดนัด เป็นต้น
- 5.แผงลอยจำหน่ายสินค้าทุกประเภท



### ค่าธรรมเนียมแพงหรือไม่?

ค่าธรรมเนียมใบอนุญาตฯที่ท่านต้องชำระ-ตามเทศบัญญัติเทศบาลเมืองสมุทรสงคราม พ.ศ. 2535 ปีละ 1 ครั้งเท่านั้น

### ถ้าประกอบการค้าโดยไม่ได้รับอนุญาตจะมีความผิดหรือไม่ ?

หากท่านประกอบการค้าในเขตเทศบาลโดยไม่ได้รับอนุญาตจากเจ้าพนักงานท้องถิ่นถือว่าท่าน**ทำผิดกฎหมาย**และมีโทษตามที่กำหนดในกาารสาธารณสุขพระราชบัญญัติ พ.ศ.2535



ด้วยความปรารถนาดีจาก กองสาธารณสุขและสิ่งแวดล้อม

### ผู้ที่ประกอบการค้าตามที่กล่าวมา จะต้องปฏิบัติอย่างไรบ้าง ?

1. **กรณีผู้ประกอบการค้าอยู่แล้ว** ให้เจ้าของสถานประกอบการมายื่นคำร้องขอต่อใบอนุญาตและชำระค่าธรรมเนียมใบอนุญาตเดิม จะหมดอายุโดยสามารถยื่นคำร้องขอต่อใบอนุญาตได้ก่อนหมดอายุ3เดือน
2. **กรณีที่เริ่มประกอบการค้าหรือประกอบการค้าไปแล้ว** แต่ยังไม่ได้ออกใบอนุญาตจากเจ้าพนักงาน ขออนุญาตซึ่งเจ้าหน้าที่จะออกตรวจสอบสถานประกอบการและให้คำแนะนำข้อควรปฏิบัติที่ถูกต้องเพื่อเสนอความเห็นต่อเจ้าพนักงานท้องถิ่นประกอบการอนุญาต ผู้ได้รับใบอนุญาตต้องเสียค่าธรรมเนียมการออกใบอนุญาตตามบัญชีค่าธรรมเนียมที่กำหนด ไว้ท้ายเทศบัญญัติ ในวันที่ได้รับใบอนุญาต สำหรับการขอรับใบอนุญาตครั้งแรกหรือก่อนใบอนุญาตสิ้นอายุ สำหรับการขอเป็นกรณีขอต่ออายุในอนุญาตตลอดอายุขัยดำเนินการนั้น ท่านได้เสียค่าธรรมเนียมภายในเวลาที่กำหนด ให้ชำระค่าปรับเพิ่มขึ้นอีกร้อยละ 20 ของจำนวนค่าธรรมเนียมที่กำหนดชำระ เว้นแต่ได้รับใบอนุญาตจะได้บอกเลิกการดำเนินการกิจการนั้นก่อนถึงกำหนดการเสียค่าธรรมเนียมครั้งต่อไปตามเทศบัญญัติ

### เอกสารที่ต้องนำมาเพื่อประกอบการขออนุญาต ?

1. **ประเภทกิจการที่เป็นอันตรายต่อสุขภาพ/ตลาด**
  - 1.1 ใบอนุญาตฉบับเดิม
  - 1.2 บัตรประชาชน
  - 1.3 ใบมอบอำนาจ (กรณีที่มีการมอบอำนาจ)
  - 1.4 หนังสือรับรองนิติบุคคล (ถ้ามี)
  - 1.5 ทะเบียนพาณิชย์ (ถ้ามี)
  - 1.6 ใบรับรองแพทย์ (กรณีร้านตัดผม ร้านสัก และสถานประกอบการที่เกี่ยวข้องกับการประกอบอาหาร)
2. **ประเภทจำหน่ายอาหาร/ สะสมอาหาร**
  - 2.1 ใบอนุญาตฉบับเดิม
  - 2.2 บัตรประชาชน
  - 2.3 ใบมอบอำนาจ (กรณีที่มีการมอบอำนาจ)
  - 2.4 หนังสือรับรองนิติบุคคล (ถ้ามี)
  - 2.5 ทะเบียนพาณิชย์ (ถ้ามี)
  - 2.6 ใบรับรองแพทย์ ผู้สัมผัสอาหาร (กรณีจำหน่ายอาหารหรือเกี่ยวข้องกันของสด เช่น หมูสด ไก่สด)
3. **ประเภทแผงลอย**
  - 3.1 ใบอนุญาตฉบับเดิม
  - 3.2 บัตรประชาชน
  - 3.3 รูปถ่าย 1 นิ้ว 3 รูป (รายท่า 2 รูป)
  - 3.4 ใบรับรองแพทย์ (กรณีขายอาหาร) (ข้อ 3.2-3.4 ใช้ทั้งผู้ขายและผู้ช่วยขาย)



# บุปผาเด็ก ๆ กัน

งานส่งเสริมสาธารณสุข หน้าทีมโดยพี่เอ๋ พี่นุช น้องปอ

ลงตรวจคัดกรองสุขภาพนักเรียน ชั้น ป.1-ป.4

โรงเรียนในสังกัดเทศบาล 5โรงเรียน และโรงเรียนกวดวิชาเอกชน

โดยเป็นการตรวจคัดกรองสุขภาพเบื้องต้น

เช่น เล็บ ผม ช่องปาก จู สายตา เป็นต้น





ช่วงเดือน กุมภาพันธ์ ที่ผ่านมา  
จำนวนผู้ป่วยโรคไข้เลือดออก  
ลดลง แต่ก็อย่าประมาท  
ยังต้องคอยระมัดระวังและ  
ดูแลตัวเองอยู่เสมอจะ  
ด้วยความห่วงใย

5  
ยุ่งเยอะ ทั้งตบ ทั้งเกา  
ทำร้ายตัวเรา เป็นจ้ำ เป็นผื่น

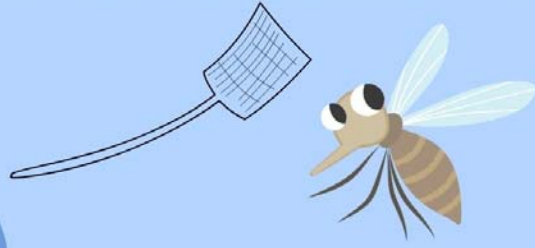

เจ้าหน้าที่กองกลาง  
กองสาธารณสุขและสิ่งแวดล้อม  
ลงพื้นที่พ่นยุงตามบ้านผู้ป่วยรายใหม่  
และติดตามพ่นบ้านผู้ป่วยรายเก่า ให้ครบ จำนวน 3 ครั้ง  
เพื่อควบคุมการแพร่กระจายของไข่เลือดออก  
ในเขตเทศบาลเมืองสมุทรสงคราม



งานป้องกันและควบคุมโรค



10  
เริ่มสตาร์ทกันด้วยการเดินสายเก็บกิ่งไม้ เศษวัสดุ ของใช้ฟุ้ง ที่ชาวบ้านทิ้งแล้ว ตามชุมชนต่างๆ  
14 ชุมชน และพื้นที่ ที่อยู่ในเขตเทศบาลเมืองสมุทรสงคราม ไล่เก็บไปตามแผนงานที่วางไว้ ว่าวันไหน  
เก็บแถวชุมชนไหน และจะนำไปทิ้งที่บ่อขยะต่อไป  
(ตารางเก็บท่านใดอยากทราบดูได้ที่หน้าเพจ FACEBOOK กองสาธารณสุขฯ ได้้นะคะ)

# ทีมกองกลาง



พี่ๆ ค่าทำ๐=ไรกันบ้างน้า



ขยะในน้ำ พี่ๆค่าทิ้งไปเก็บนะ  
(โครงการคืนน้ำใสให้คลองบ้านเรา)

ถึงขยะ  
หรือพื้นที่ตั้งถังขยะ  
พี่ๆ ค่าก็ต้องไปล้าง  
ด้วยเหมือนกัน

ตอนเย็นวันพฤหัสบดี  
พี่ๆค่าจะไปล้างพื้นใบตลาดสดและ  
บริเวณเกาะกลางถนนบริเวณถนนเกษมสุขุม  
ที่เป็นจุดวางรวมขยะ  
โดยจะล้างกันทุกวันพฤหัสบดี  
สู้สู้จ้ะ



# โครงการอาหารสะอาด รสชาติอร่อย 67

yummy!



CLEAN FOOD GOOD TASTE

วันนี้ เราไปเดินเยี่ยมแม่ค้าแผงลอยกันจ้ะ

วันที่ 27 ก.พ. 2567

ทีมงานกองสาธารณสุขและสิ่งแวดล้อม นำทีมโดย น้องโนม(น.ส.กัญญาพร นุ่มวัด)

นักวิชาการสุขาภิบาลปฏิบัติการ

ลงพื้นที่ บริเวณ ถนนเพชรสมุทร ถนนศรีจำปา

และถนนธรรมนิมิต ดำเนินการสุ่มตรวจเชื้อโคลิฟอร์ม แบคทีเรีย และเชื้อซัลโมเนลล่า

ในกลุ่มผู้ประกอบการแผงลอย บริเวณดังกล่าว



ตรวจกัน ยิ่งใจ หรือ???

การตรวจเชื้อโคลิฟอร์มแบคทีเรีย และเชื้อซัลโมเนลล่าจะตรวจจากมือของผู้สัมผัสอาหาร ภาชนะใส่อาหาร น้ำดื่ม และน้ำแข็ง จากร้านค้าที่อยู่บริเวณ อ.เพชรสมุทร อ.ศรีจำปา และอ.ธรรมนิมิต โดยการใช้หย้า และอุปกรณ์เฉพาะในการลงตรวจ และเมื่อผลการตรวจออกทางเจ้าหน้าที่จะแจ้งผลการตรวจให้ผู้ประกอบการทราบต่อไป

งานส่งเสริมสาธารณสุข



งานป้องกันและควบคุมโรค



## โรคภัยไข้เจ็บ เป็นเรื่องใกล้ตัว โรคเก่า โรคใหม่ มากันเต็มไปหมด มาเติม ความรู้กันหน่อยดีกว่า...



กองสาธารณสุขและสิ่งแวดล้อม จัดกิจกรรมให้ความรู้แก่ผู้นำชุมชน "เรื่องการป้องกันและควบคุมโรค และโรคติดต่ออุบัติใหม่" ประจำปีงบประมาณ 2567 วันที่ 22 กุมภาพันธ์ 2567



ณ ห้องประชุมสภาเทศบาลเมืองสมุทรสงคราม เพื่อให้ผู้นำชุมชนได้มีความรู้ ความเข้าใจในการป้องกันตนเองจากโรค เพื่อนำไปถ่ายทอดให้ประชาชนในชุมชนทราบ และเสริมสร้างการมีส่วนร่วมของชุมชนในการป้องกันและควบคุมโรคติดต่อ และโรคติดต่ออุบัติใหม่เพื่อแก้ไขปัญหายั่งยืน



# โครงการเสริมสร้างศักยภาพ อาสาสมัครท้องถิ่นรักษ์โลก

## ปีงบประมาณ 2567 ครั้งที่ 2 ณ ที่ทำการชุมชนบางจะเกร็ง 3-4 วันอังคารที่ 13 กุมภาพันธ์ 2567



นำเงินที่ได้ร่วมกันถวายแก่พระภิกษุสงฆ์



นั่งอยู่ให้ความรู้เรื่อง  
"การจัดทำถังขยะเปียกรักษ์โลกร้อน  
อย่างถูกวิธี"



ขยะที่รวบรวมจากชุมชนเพื่อนำมาขาย

- ส่งเสริมความเข้าใจ และการรณรงค์การจัดทำธนาคารขยะชุมชน
- และหน้าที่ของอาสาสมัครท้องถิ่นรักษ์โลก



เด็กๆ ยังไร้เดียงสา จะซื้อ จะกินอะไร  
ก็ไม่ว่าปลอดภัยไหม?  
ผู้ใหญ่อย่างเราต้องคอยสอดส่องดูแล  
ให้เด็กๆ ว่าอะไรดี ไม่ดี ...



..พี่โอปอ..

นำทีมงานคุ้มครองผู้บริโภค  
ลงพื้นที่แนะนำ  
ให้ความรู้ในการเลือกซื้อ  
การปรุง การเก็บอาหาร  
และสุ่มตรวจฉลากสินค้า  
ที่นำมาใช้ปรุงหรือจำหน่าย  
เพื่อสร้างความปลอดภัย  
ในอาหารให้กับน้องๆนักเรียน



✔️ ครูอนามัยโรงเรียน



✔️ แม่ครัว-พ่อครัวโรงอาหาร



✔️ ร้านค้าบริเวณโรงเรียน

